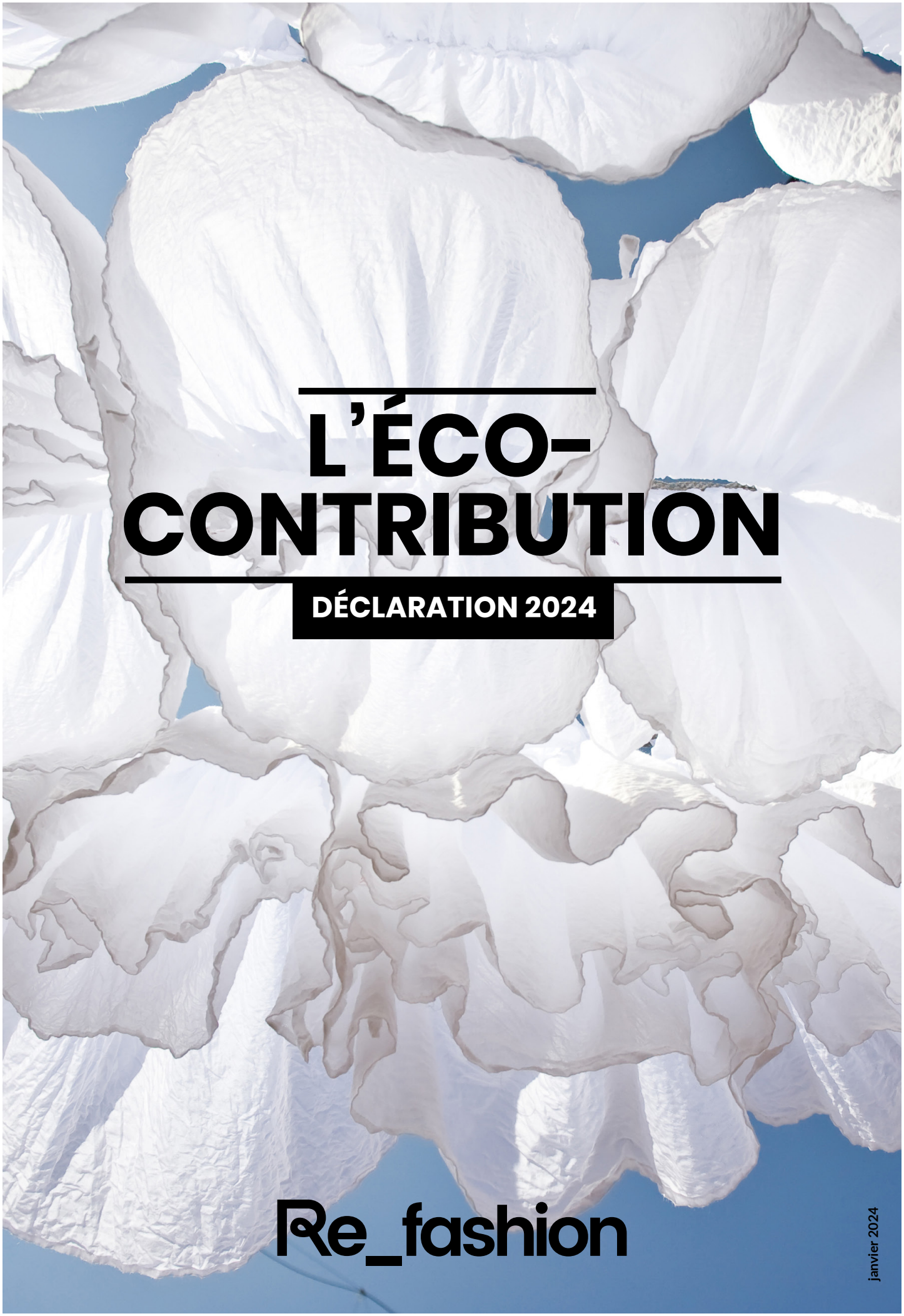

L'ÉCO-CONTRIBUTION

DÉCLARATION 2024

Re_fashion

janvier 2024

Rappel du dispositif REP et de ses obligations

Le principe de la Responsabilité Élargie du Producteur (REP) exige des metteurs en marché qu'ils prennent en charge la prévention et la gestion de la fin de vie des produits qu'ils mettent sur le marché. Depuis le 1er janvier 2007, la loi française a instauré ce dispositif pour les Textiles d'habillement, Linge de maison et Chaussures (TLC), neufs, à destination du grand public.

Ainsi, tous les metteurs en marché de TLC sont tenus de contribuer auprès de l'éco organisme agréé -Refashion- pour être en conformité avec leur obligation légale.

L'Identifiant unique (IDU), garantit que le metteur en marché est bien enregistré auprès de l'éco-organisme et s'acquitte de sa contribution.
Il pourra être activé ou désactivé chaque année selon le statut du metteur en marché.

Pour rappel, les entreprises concernées par la REP qui ne seraient pas en conformité et n'auraient pas d'IDU actif, s'exposent :

- A une **amende administrative de 30 000 €**, selon l'article L541-9-5 du code de l'environnement
- Aux **poursuites de la DGCCRF** pour manquement aux obligations d'information au consommateur

Les éco-contributions

Refashion est l'éco-organisme de la filière Textile d'habillement, Linge de maison et Chaussures. Notre mission est de fédérer et d'accompagner tous les acteurs de la production, de la consommation jusqu'à la régénération, pour réduire les impacts et créer de la valeur. Pour cela, nous collectons vos éco-contributions afin de mettre en œuvre les actions qui permettent de répondre aux objectifs fixés par notre cahier des charges.

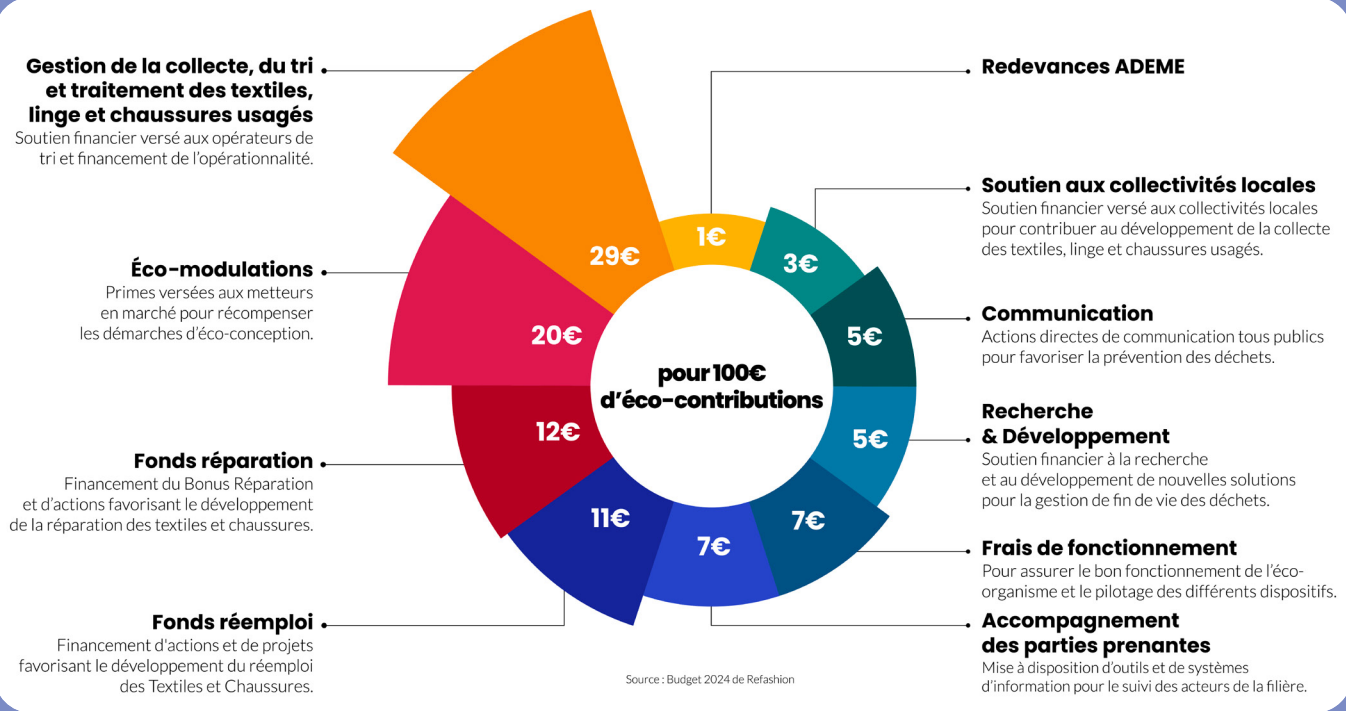

Re_fashion

LES MODALITÉS DE LA DÉCLARATION

La déclaration des mises en marché 2023 se déroulera
du **15 janvier au 29 février 2024**

Le calendrier

2023	2024		
	JANVIER	FÉVRIER	MARS
	15 janv.	*29 fév.*	*31 mars*
MISE EN MARCHÉ Vêtements, linge de maison, chaussures	**DÉCLARATION** Des volumes réels mis en marché en 2023		
	FACTURATION ET RÈGLEMENT - Du solde de l'appel de fonds des éco-contributions 2023 - De l'appel de fonds des éco-contributions 2024		

La facturation

A la suite de la déclaration des mises en marché réelles de 2023, **vous recevrez 2 factures :**

- Une facture ou un avoir du solde de l'appel de fonds 2023 (sur le barème 2023)
- Une facture d'appel de fonds 2024 (sur le barème 2024)

L'appel de fonds des éco-contributions 2024 est calculé de la manière suivante :
Estimation des volumes mis en marché 2024* x Barème 2024**
+ Frais administratifs (30€)
+ Redevance ADEME (2,784€)

**estimation établie par Refashion sur la base des volumes réels 2023 ** dont fonds réparation et réemploi*

Retrouvez les barèmes 2024 en Annexe.

Les éco-modulations

Les éco-modulations sont prévues pour inciter et récompenser financièrement les démarches les plus vertueuses d'éco-conception sur 3 axes :

- La durabilité,
- La certification par des labels environnementaux,
- L'incorporation de matières premières issues du recyclage.

Les critères, justificatifs et modalités d'obtention de ces primes sont précisés dans le guide à télécharger

3 étapes pour s'acquitter de son éco-contribution et être en conformité

1

CONNEXION SUR L'EXTRANET

- Rendez-vous sur **l'extranet** *(en amont de la déclaration)*
- Mettez à jour les informations de la société et le contact chargé de la déclaration : "le déclarant"*

**attention, cette personne sera en charge de toute la procédure de déclaration*

2

DÉCLARATION DES MISES EN MARCHÉ

Du 15 janvier au 29 février 2024

Dans l'onglet "Vos déclarations", faire la déclaration des mises en marché 2023

- Simplifiée (pour des volumes mis en marché < à 5000 pièces/an) cf. *Annexe I*

ou

- Détaillée (pour des volumes mis en marché > à 5000 pièces/an) cf. *Annexe II*

La date limite de déclaration est fixée au 29 février 2024 pour les quantités mises en marché en 2023. Passé ce délai, des pénalités de retard seront appliquées.

3

PAIEMENT DE L'ÉCO-CONTRIBUTION

Du 15 janvier au 31 mars 2024

- Réglez ou percevez le montant du solde de l'appel de fonds des éco-contributions 2023
- Réglez l'appel de fonds des éco-contributions 2024

Les factures sont envoyées par email et téléchargeables dans l'onglet "Vos factures et attestations" de l'extranet. Aucune facture n'est envoyée par courrier.

Vous avez la possibilité de régler par carte bancaire ou virement.

La date limite de paiement est fixée au 31 mars 2024. Passé ce délai, des pénalités de retard seront appliquées.

Les outils à votre disposition

- Liste des produits concernés
- Un guide étape par étape en vidéo
- FAQ pour les metteurs en marché
- Guide adhérent 2024

NOUS CONTACTER :
hotline@refashion.fr
Du lundi au vendredi de 10h à 17h
+33 1 89 16 94 06

Re_fashion

ANNEXE I

BARÈME DE LA DÉCLARATION SIMPLIFIÉE 2024

Cette option est accessible aux metteurs en marché **ne déclarant pas de produits éligibles aux éco-modulations** et dont le **volume mis en marché est inférieur à 5000 pièces/an.**

La déclaration se fait en quantités mises en marché par famille de produits : Textile d'Habillement, Linge de Maison, Chaussures.

La tarification à la pièce est majorée. Ce tarif majoré couvre la non-déclaration de produits éligibles aux éco-modulations et l'absence de traçabilité.

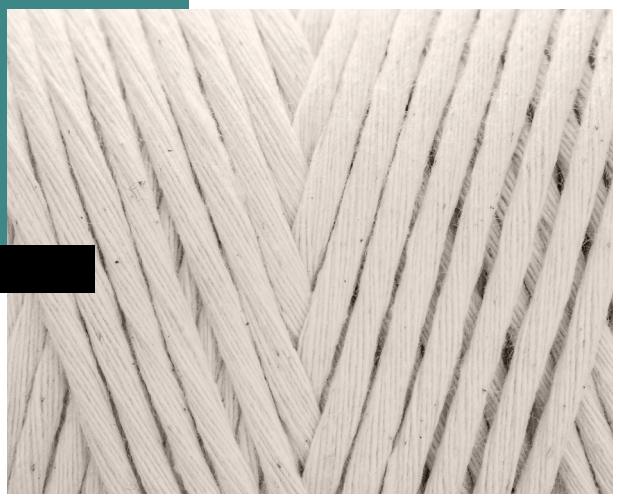

FAMILLE	Tarification de la déclaration Simplifiée en €/pièce
Textile d'habillement	0,4791 €
Linge de maison	0,5391 €
Chaussures	0,5301 €

Re_fashion

ANNEXE II

BARÈME DE LA DÉCLARATION DÉTAILLÉE 2024

Obligatoire pour les metteurs en marché **déclarant des produits éligibles aux éco-modulations** et/ou dont le **volume mis en marché est supérieur à 5000 pièces/an.**

1- Textile d'habillement

Ligne de produits	Rayon	Code référence Refashion	Barème standard 2024*
Tissus au mètre destinés à la confection de vêtement et d'accessoires	Articles spécifiques	V-00-N-EM0	0,0517 €
Gilets de sécurité réfléchissants	Articles spécifiques	V-01-N-EM0	0,0197 €
Panoplies et déguisements	Articles spécifiques	V-02-N-EM0	0,0397 €
Vêtements de travail léger	Articles spécifiques	V-03-N-EM0	0,0297 €
Autres Vêtements de travail	Articles spécifiques	V-04-N-EM0	0,1277 €
Chaussants et sous-vêtements bébé (0-3 ans) et petits accessoires	Bébé (0-36 mois)	V-05-B-EM0	0,0177 €
Vêtements bébé Petites pièces (0-3 ans)	Bébé (0-36 mois)	V-06-B-EM0	0,0197 €
Autres Vêtements de bébé (0-3 ans)	Bébé (0-36 mois)	V-07-B-EM0	0,0417 €
Tous types sous-vêtements	Enfant (4-14 ans)	V-08-E-EM0	0,0167 €
Sous-vêtements - Bas	Femme adulte (≥ 15 ans)	V-08-F-EM0	0,0157 €
Sous-vêtements - Bas	Homme adulte (≥ 15 ans)	V-08-H-EM0	0,0287 €
Lingerie et accessoires de lingerie	Femme adulte (≥ 15 ans)	V-09-F-EM0	0,0167 €
Chaussants – hors bébé	Homme-Femme-Enfant	V-10-N-EM0	0,0177 €
Hauts type T-shirt	Enfant (4-14 ans)	V-11-E-EM0	0,0177 €
Hauts type T-shirt	Femme adulte (≥ 15 ans)	V-11-F-EM0	0,0267 €
Hauts type T-shirt	Homme adulte (≥ 15 ans)	V-11-H-EM0	0,0327 €
Hauts type chemise	Enfant (4-14 ans)	V-12-E-EM0	0,0207 €
Hauts type chemise	Femme adulte (≥ 15 ans)	V-12-F-EM0	0,0267 €
Hauts type chemise	Homme adulte (≥ 15 ans)	V-12-H-EM0	0,0397 €
Hauts type pull	Enfant (4-14 ans)	V-13-E-EM0	0,0397 €
Hauts type pull	Femme adulte (≥ 15 ans)	V-13-F-EM0	0,0507 €
Hauts type pull	Homme adulte (≥ 15 ans)	V-13-H-EM0	0,0697 €

*Incluant les fonds réparation et réemploi/réutilisation

Re_fashion

Ligne de produits	Rayon	Code référence Refashion	Barème standard 2024
Jupes	Enfant (4-14 ans)	V-14-E-EM0	0,0237 €
Jupes	Femme adulte (≥ 15 ans)	V-14-F-EM0	0,0397 €
Robes	Enfant (4-14 ans)	V-15-E-EM0	0,0277 €
Robes	Femme adulte (≥ 15 ans)	V-15-F-EM0	0,0467 €
Pantalons en jean	Enfant (4-14 ans)	V-16-E-EM0	0,0507 €
Pantalons en jean	Femme adulte (≥ 15 ans)	V-16-F-EM0	0,0687 €
Pantalons en jean	Homme adulte (≥ 15 ans)	V-16-H-EM0	0,0907 €
Pantalons de «ville» – hors jean	Enfant (4-14 ans)	V-17-E-EM0	0,0397 €
Pantalons de «ville» – hors jean	Femme adulte (≥ 15 ans)	V-17-F-EM0	0,0547 €
Pantalons de «ville» – hors jean	Homme adulte (≥ 15 ans)	V-17-H-EM0	0,0697 €
Pantalons de «sport» et sportswear	Enfant (4-14 ans)	V-18-E-EM0	0,0307 €
Pantalons de «sport» et sportswear	Femme adulte (≥ 15 ans)	V-18-F-EM0	0,0437 €
Pantalons de «sport» et sportswear	Homme adulte (≥ 15 ans)	V-18-H-EM0	0,0597 €
Shorts, bermudas – y compris en jean	Enfant (4-14 ans)	V-19-E-EM0	0,0257 €
Shorts, bermudas – y compris en jean	Femme adulte (≥ 15 ans)	V-19-F-EM0	0,0367 €
Shorts, bermudas – y compris en jean	Homme adulte (≥ 15 ans)	V-19-H-EM0	0,0397 €
Combinaisons, salopettes – y compris en jean	Enfant (4-14 ans)	V-20-E-EM0	0,0317 €
Combinaisons, salopettes – y compris en jean	Femme adulte (≥ 15 ans)	V-20-F-EM0	0,0537 €
Combinaisons, salopettes – y compris en jean	Homme adulte (≥ 15 ans)	V-20-H-EM0	0,1367 €
Costumes/Tailleurs – 2 à 3 pièces	Enfant (4-14 ans)	V-21-E-EM0	0,0967 €
Costumes/Tailleurs – 2 à 3 pièces	Femme adulte (≥ 15 ans)	V-21-F-EM0	0,1237 €
Costumes/Tailleurs – 2 à 3 pièces	Homme adulte (≥ 15 ans)	V-21-H-EM0	0,1597 €
Ensembles de sport – 2 pièces	Enfant (4-14 ans)	V-22-E-EM0	0,0657 €
Ensembles de sport – 2 pièces	Femme adulte (≥ 15 ans)	V-22-F-EM0	0,0897 €
Ensembles de sport – 2 pièces	Homme adulte (≥ 15 ans)	V-22-H-EM0	0,1257 €
Vestes et blousons légers	Enfant (4-14 ans)	V-23-E-EM0	0,0617 €
Vestes et blousons légers	Femme adulte (≥ 15 ans)	V-23-F-EM0	0,0727 €
Vestes et blousons légers	Homme adulte (≥ 15 ans)	V-23-H-EM0	0,0947 €

Re_fashion

Ligne de produits	Rayon	Code référence Refashion	Barème standard 2024
Vêtements de pluie imperméables	Enfant (4-14 ans)	V-24-E-EM0	0,0337 €
Vêtements de pluie imperméables	Femme adulte (≥ 15 ans)	V-24-F-EM0	0,0667 €
Vêtements de pluie imperméables	Homme adulte (≥ 15 ans)	V-24-H-EM0	0,0417 €
Manteaux	Enfant (4-14 ans)	V-25-E-EM0	0,1047 €
Manteaux	Femme adulte (≥ 15 ans)	V-25-F-EM0	0,1307 €
Manteaux	Homme adulte (≥ 15 ans)	V-25-H-EM0	0,1377 €
Vêtements matelassés – multi-couches	Enfant (4-14 ans)	V-26-E-EM0	0,0767 €
Vêtements matelassés – multi-couches	Femme adulte (≥ 15 ans)	V-26-F-EM0	0,1307 €
Vêtements matelassés – multi-couches	Homme adulte (≥ 15 ans)	V-26-H-EM0	0,1437 €
Pyjamas et autres articles homewear/ loungewear	Enfant (4-14 ans)	V-27-E-EM0	0,0337 €
Pyjamas et autres articles homewear/ loungewear	Femme adulte (≥ 15 ans)	V-27-F-EM0	0,0377 €
Pyjamas et autres articles homewear/ loungewear	Homme adulte (≥ 15 ans)	V-27-H-EM0	0,0507 €
Ensembles pyjamas et autres ensembles Homewear	Enfant (4-14 ans)	V-28-E-EM0	0,0487 €
Ensembles pyjamas et autres ensembles Homewear	Femme adulte (≥ 15 ans)	V-28-F-EM0	0,0677 €
Ensembles pyjamas et autres ensembles Homewear	Homme adulte (≥ 15 ans)	V-28-H-EM0	0,0737 €
Petits accessoires – type cravates	Homme-Femme-Enfant	V-29-N-EM0	0,0167 €
Chapeaux et dérivés	Homme-Femme-Enfant	V-30-N-EM0	0,0157 €
Gants, moufles, mitaines	Homme-Femme-Enfant	V-31-N-EM0	0,0157 €
Accessoires de taille moyenne – type châles	Homme-Femme-Enfant	V-32-N-EM0	0,0277 €
Maillots de bain	Enfant (4-14 ans)	V-33-E-EM0	0,0167 €
Maillots de bain	Femme adulte (≥ 15 ans)	V-33-F-EM0	0,0217 €
Maillots de bain	Homme adulte (≥ 15 ans)	V-33-H-EM0	0,0257 €

2 - Linge de maison

Ligne de produits	Rayon	Code référence Refashion	Barème standard 2024
Tissus au mètre destiné à la confection de linge de lit, linge de bain, linge de table	Tissus au mètre	L-00-N-EM0	0,0857 €
Divers linge de maison	Articles de nettoyage et linges divers	L-01-N-EM0	0,0517 €
Gants	Linge de bain	L-02-N-EM0	0,0257 €
Linge de bain et tapis de bain (zone humide)	Linge de bain	L-03-N-EM0	0,0747 €
Serviettes de toilette	Linge de bain	L-04-N-EM0	0,0467 €
Taies d'oreiller/de traversin et housses de protection	Linge de lit	L-05-N-EM0	0,0397 €
Draps	Linge de lit	L-06-N-EM0	0,0927 €
Housses de couette	Linge de lit	L-07-N-EM0	0,1667 €
Parures de lit	Linge de lit	L-08-N-EM0	0,1357 €
Housses de protection	Linge de lit	L-09-N-EM0	0,0927 €
Couvertures	Linge de lit	L-10-N-EM0	0,1797 €
Nappes	Linge de table	L-11-N-EM0	0,0717 €
Linge de table	Linge de table	L-12-N-EM0	0,0317 €
Linge de bain pour les bébés (0-3 ans)	Linge du Bébé (0-36 mois)	L-13-B-EM0	0,0857 €
Linge de lit pour les bébés (0-3ans)	Linge du Bébé (0-36 mois)	L-14-B-EM0	0,0857 €

3 - Chaussures

Ligne de produits	Rayon	Code référence Refashion	Barème standard 2024
Chaussures basses	Enfant (Pointure du 27 au 36)	C-01-E-EM0	0,0517 €
Chaussures basses	Femme adulte (Pointure ≥ 37)	C-01-F-EM0	0,0897 €
Chaussures basses	Homme adulte (Pointure ≥ 37)	C-01-H-EM0	0,1297 €
Chaussures de type «bottines»	Enfant (Pointure du 27 au 36)	C-02-E-EM0	0,0887 €
Chaussures de type «bottines»	Femme adulte (Pointure ≥ 37)	C-02-F-EM0	0,1217 €
Chaussures de type «bottines»	Homme adulte (Pointure ≥ 37)	C-02-H-EM0	0,1477 €
Chaussures de type «bottes»	Enfant (Pointure du 27 au 36)	C-03-E-EM0	0,0977 €
Chaussures de type «bottes»	Femme adulte (Pointure ≥ 37)	C-03-F-EM0	0,1577 €
Chaussures de type «bottes»	Homme adulte (Pointure ≥ 37)	C-03-H-EM0	0,1767 €
Chaussures de type «baskets»	Enfant (Pointure du 27 au 36)	C-04-E-EM0	0,0727 €
Chaussures de type «baskets»	Femme adulte (Pointure ≥ 37)	C-04-F-EM0	0,0937 €
Chaussures de type «baskets»	Homme adulte (Pointure ≥ 37)	C-04-H-EM0	0,1027 €
Chaussures de bébé (0-3 ans)	Bébé (Pointure du 19 au 26)	C-06-B-EM0	0,0377 €
Chaussures d'été	Enfant (Pointure du 27 au 36)	C-07-E-EM0	0,0517 €
Chaussures d'été	Femme adulte (Pointure ≥ 37)	C-07-F-EM0	0,0737 €
Chaussures d'été	Homme adulte (Pointure ≥ 37)	C-07-H-EM0	0,0727 €
Chaussures d'intérieur	Homme-Femme-Enfant	C-08-N-EM0	0,0457 €